



Voorgevel

Type: X+U accent  
bwnr: 192

Type: X+  
bwnr: 193

Type: X+  
bwnr: 194

Type: X+ accent  
bwnr: 195

Type: X+  
bwnr: 196

Type: X+U  
bwnr: 197

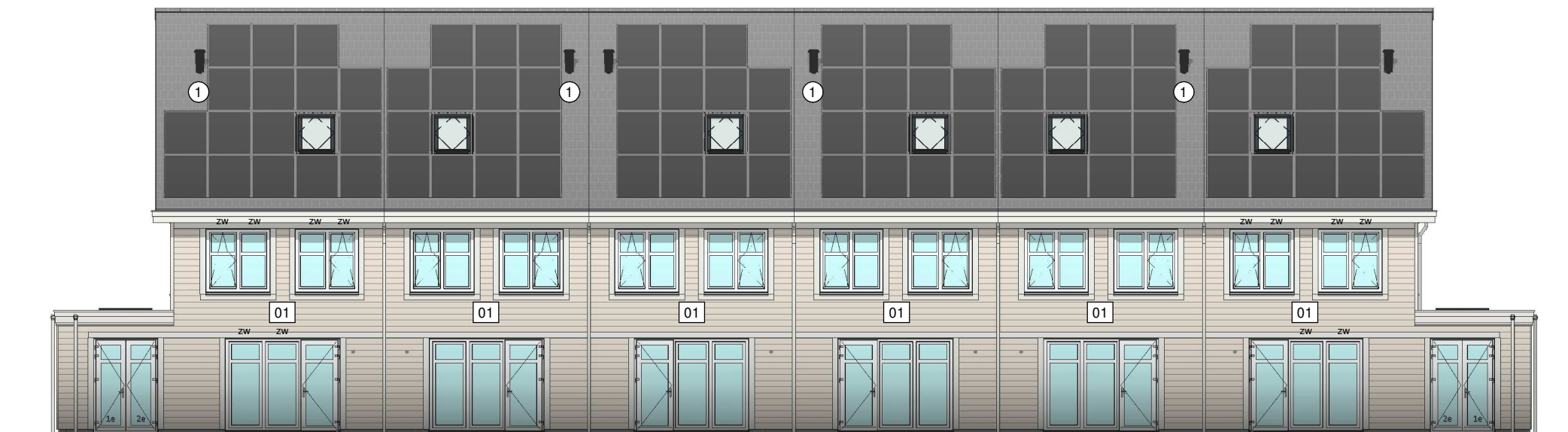

Achtergevel

Type: X+U  
bwnr: 197

Type: X+  
bwnr: 196

Type: X+ accent  
bwnr: 195

Type: X+  
bwnr: 194

Type: X+  
bwnr: 193

Type: X+U accent  
bwnr: 192



Tekening: Gevels blok 44

Woningtype: X+, X+', X+U, X+U'

Bouwnummer: 192 t/m 197

Bladnummer: VT-44-00a

Schaal: 1:150

Datum: 19-12-2023



Linker zijgevel

Type: X+U accent  
bwnr: 192

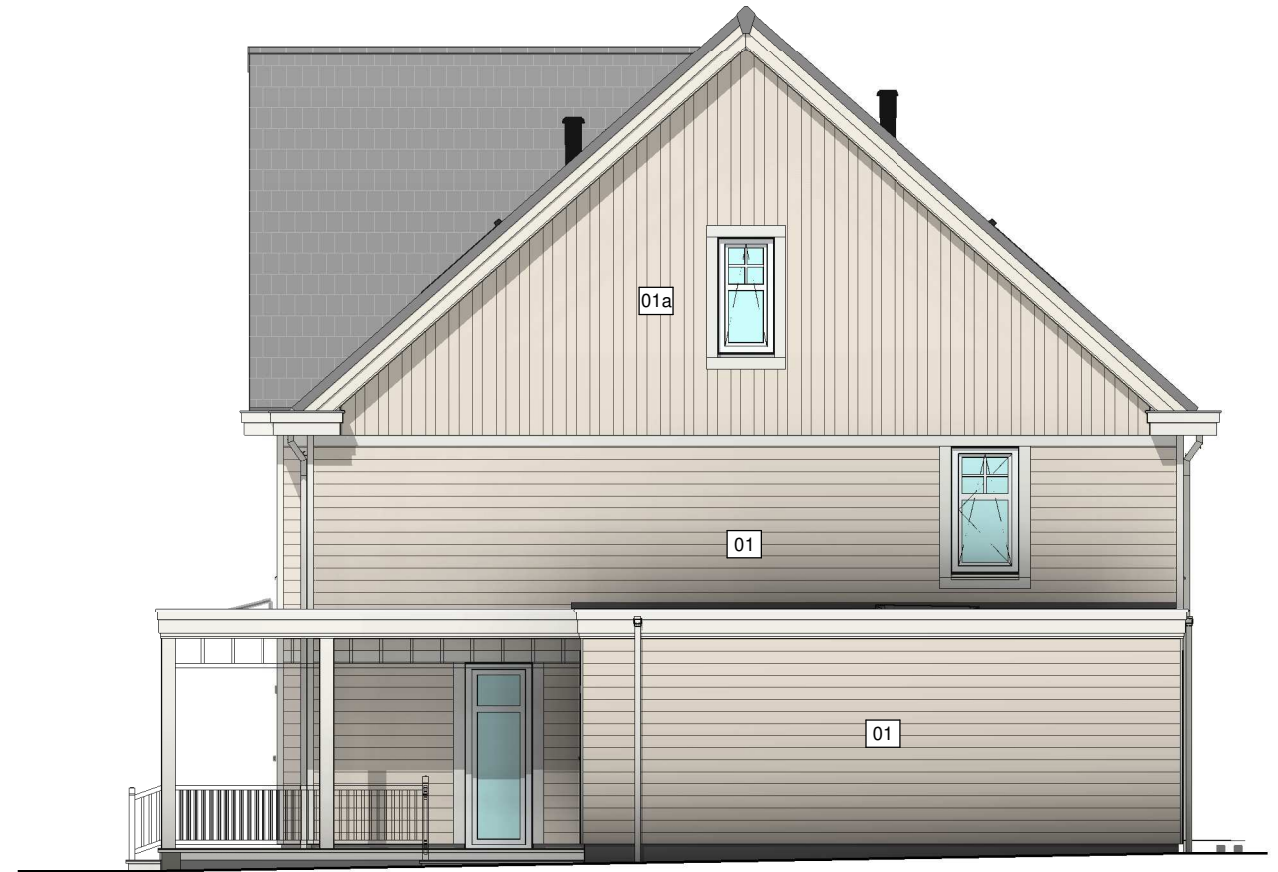

Rechter zijgevel

Type: X+U  
bwnr: 197



Tekening: Zijgevels blok 44  
Woningtype: X+, X+', X+U, X+U'  
Bouwnummer: 192 t/m 197  
Bladnummer: VT-44-00b  
Schaal: 1:100  
Datum: 19-12-2023

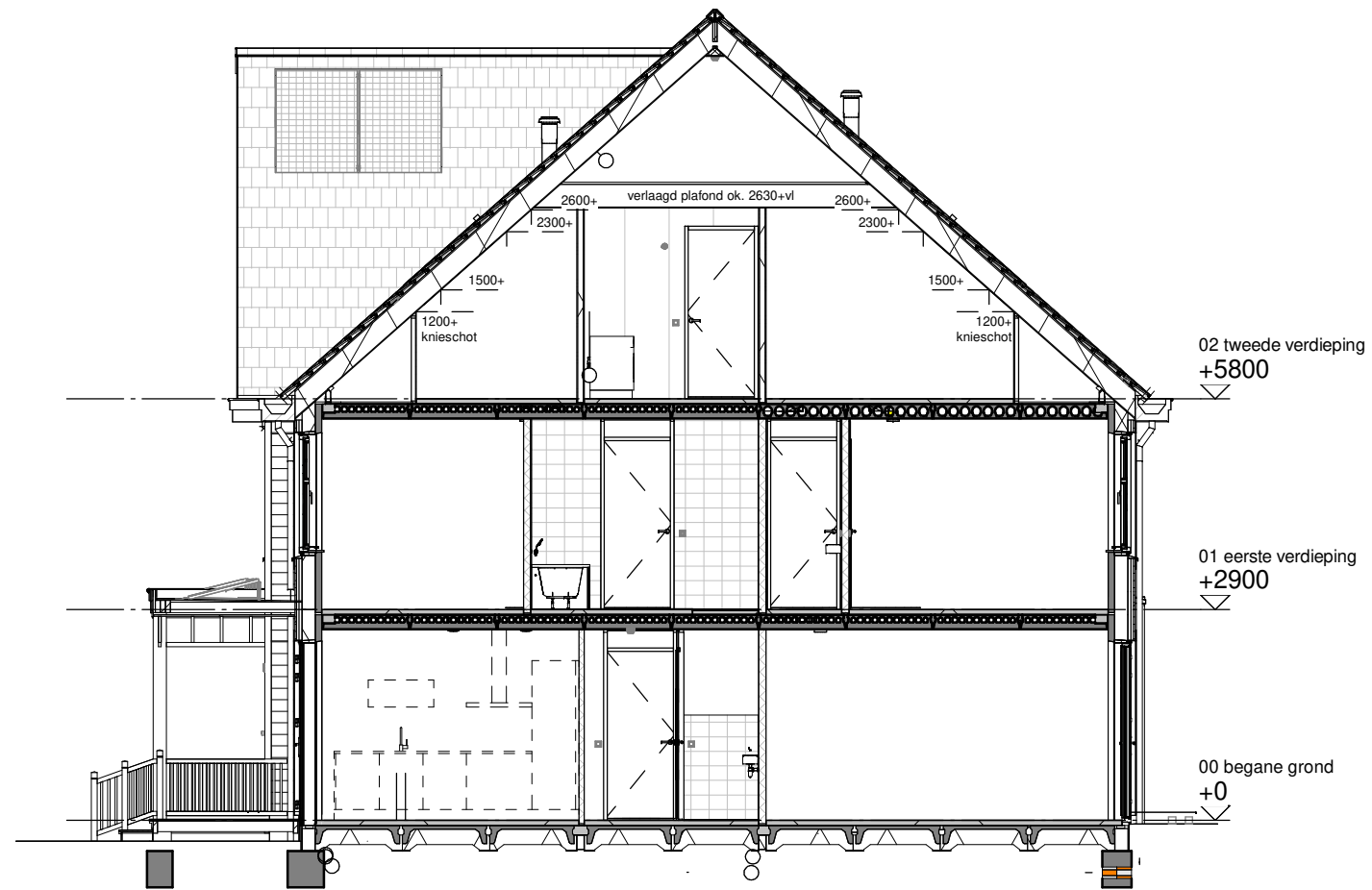

Type: X+  
bwnr: 193

Doorsnede A

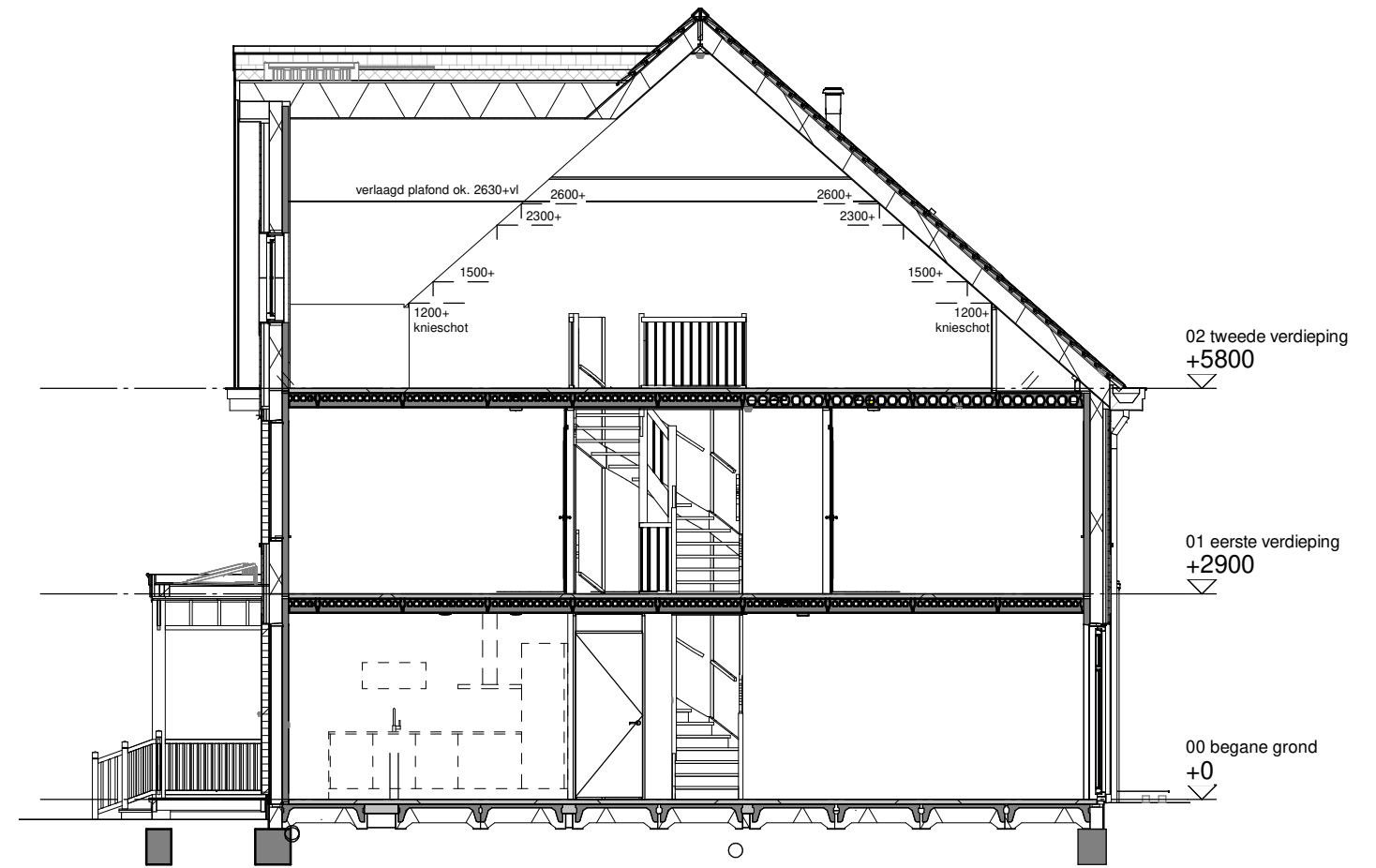

Type: X+ accent  
bwnr: 195

Doorsnede B



Type: X+ accent  
bwnr: 195

Doorsnede C



Tekening: Doorsneden blok 44

Woningtype: X+, X+', X+U, X+U'

Bouwnummer: 192 t/m 197

Bladnummer: VT-44-00c

Schaal: 1:100

Datum: 19-12-2023

## Renvooi bouwkundig

	kleuren sidings (00)
	kleuren sidings (01)
	kleuren sidings (02)
	kleuren sidings (03)
	kleuren sidings (04)
	kleuren sidings (05)
	kleuren sidings (06)
	kleuren sidings (06)
	dakpannen kleur antraciet
	entree woning
	metselwerk
	isolatie
	dragende wand
	niet dragende binnenwand
	binnendeurkozijn (met bovenlicht)
	kruipluik
	principe opstelling keukenblok

## Renvooi installaties

	aansluitpunt licht
	aansluitpunt licht, wand
	centraaldoos met lichtpunt
	armatuur aan de wand
	rookmelder
	aansluitpunt niet bedraad
	verdeelinrichting / meterkast / groepenkast
	beldrukker
	schel
	schakelaar, 1-polig
	werkschakelaar tbv PV-panelen
	schakelaar, 3-polig
	schakelaar, wissel
	schakelaar, kruis
	schakelaar, serie
	wandcontactdoos 1-voudig met beschermingscontact
	wandcontactdoos 2-voudig met beschermingscontact, verticaal
	wandcontactdoos 2-voudig met beschermingscontact
	thermostaatleiding, bedraad
wtw	mechanische ventilatie-unit incl. warmteterugwinunit
wp	warmtepomp
	plafond inblaasventiel mechanische ventilatie
	plafond uitblaasventiel mechanische ventilatie
	wand uitblaasventiel mechanische ventilatie
	verdelers vloerverwarming
	vloerverwarming
rad	elektrische radiator
	kanalen in het zicht
zw	zonnewering
	onbenoemde ruimte volgens krijtstreepmethode
wm	opstelplaats wasmachine
wd	opstelplaats wasdroger

### Disclaimer

De op deze tekeningen aangegeven maten zijn circa maten in millimeters en tussen de wanden / vloeren gemeten, waarbij geen rekening is gehouden met enige wandafwerking, plinten, aftimmering, ect. In verband met de nauwkeurige uitwerking van details, constructie, maatvoering, materialen e.d. kunnen er kleine afwijkingen ontstaan ten opzichte van de nu vermelde gegevens. Deze geringe afwijkingen geven geen aanleiding tot verrekening. Aan de op deze tekening aangegeven maten kunnen derhalve geen rechten worden ontleend. De op deze tekeningen aangegeven maatvoering is niet geschikt voor opdrachten aan derden door koper(s). De posities van aansluitingen en installatie onderdelen zijn indicatief op tekening aangegeven. De exacte aantallen en posities zullen na berekening in het werk door de installateurs worden bepaald en kunnen afwijken van deze tekening.



Tekening:	Renvooi blok 44
Woningtype:	X+, X+', X+U, X+U'
Bouwnummer:	192 t/m 197
Bladnummer:	VT-44-00
Schaal:	-
Datum:	19-12-2023

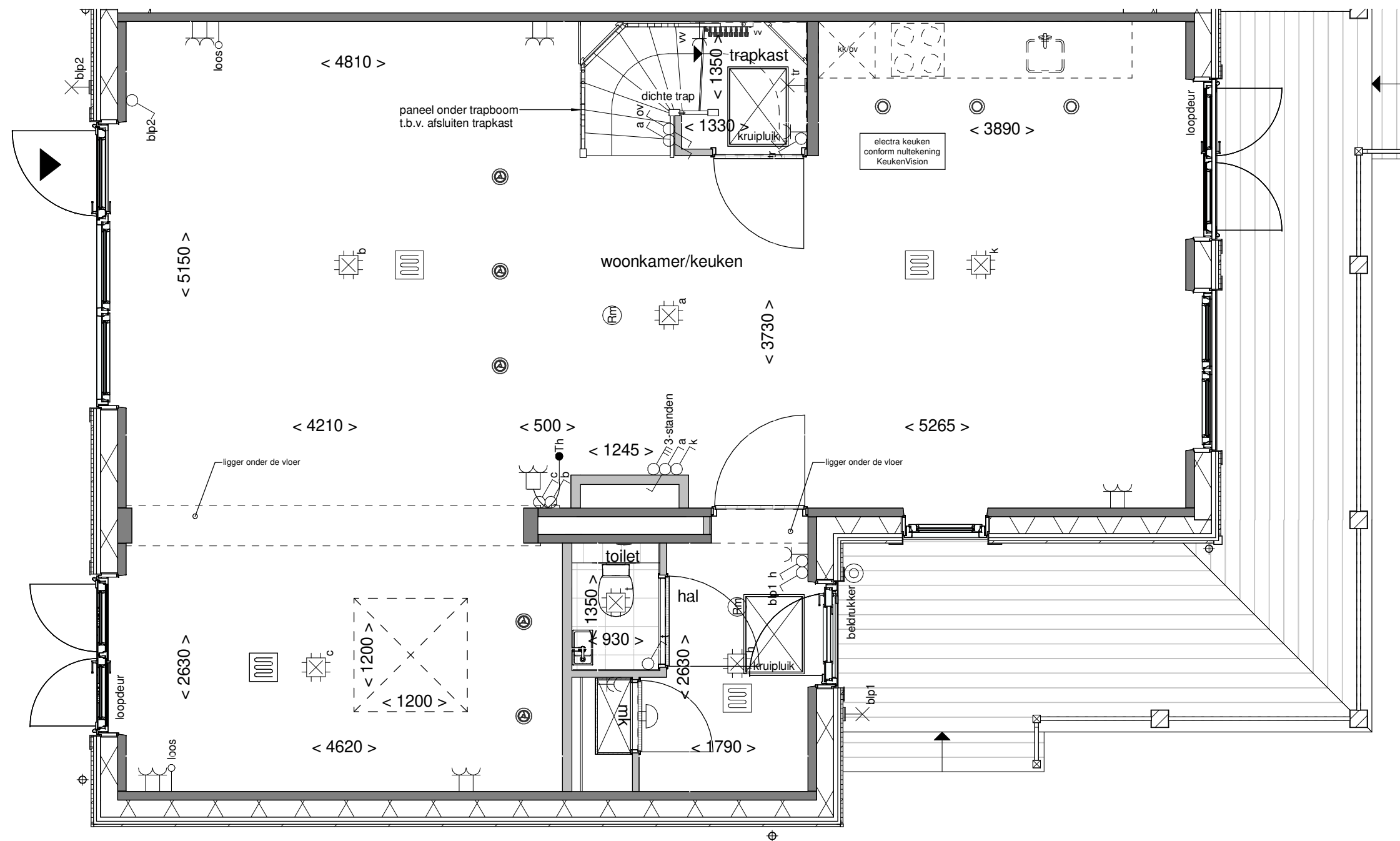

Tekening: Begane grond

Woningtype: X+U'

Bouwnummer: 192

Bladnummer: VT-44-192a

Schaal: 1:50

Datum: 19-12-2023

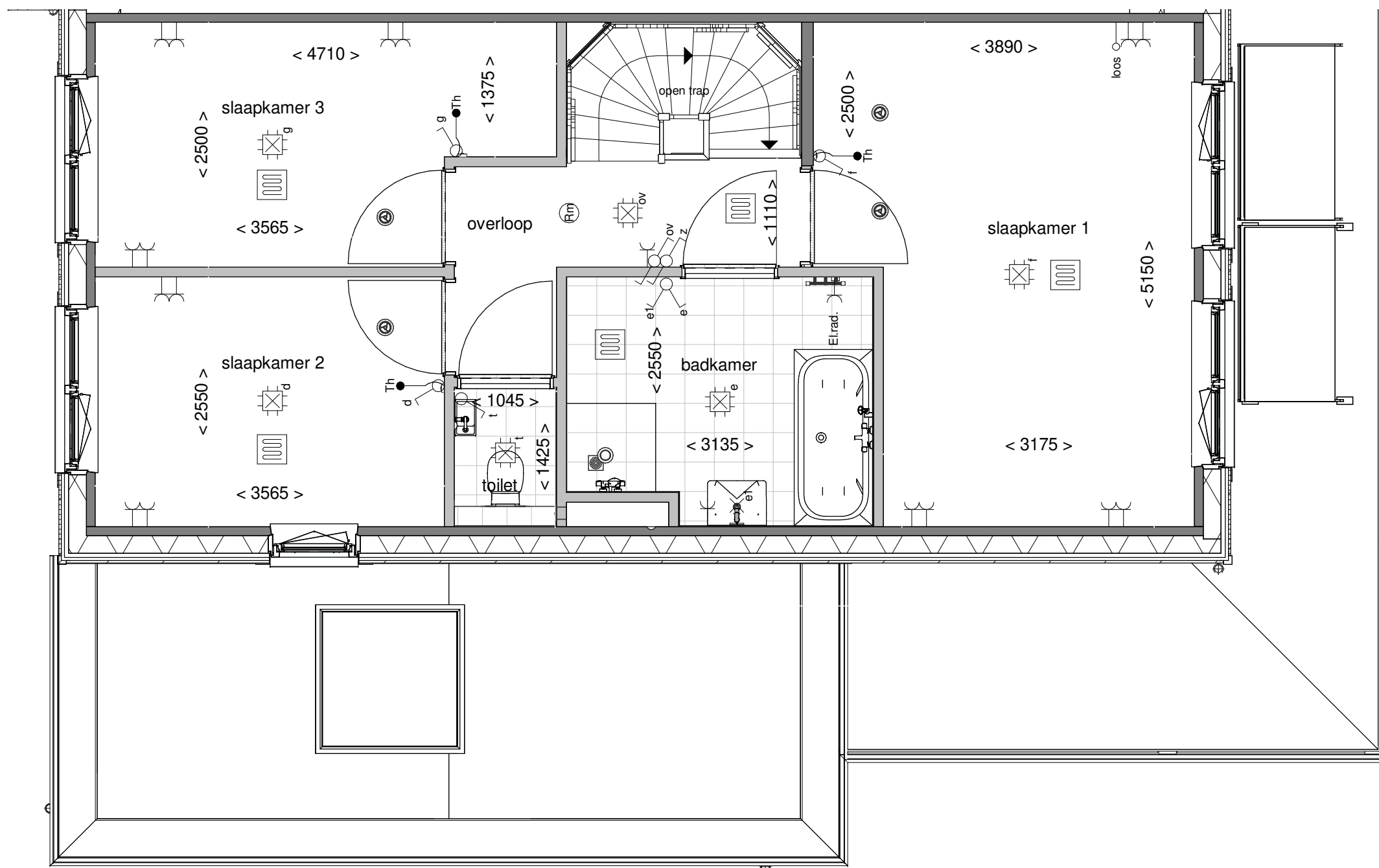

Tekening: Eerste verdieping

Woningtype: X+U'

Bouwnummer: 192

Bladnummer: VT-44-192b

Schaal: 1:50

Datum: 19-12-2023

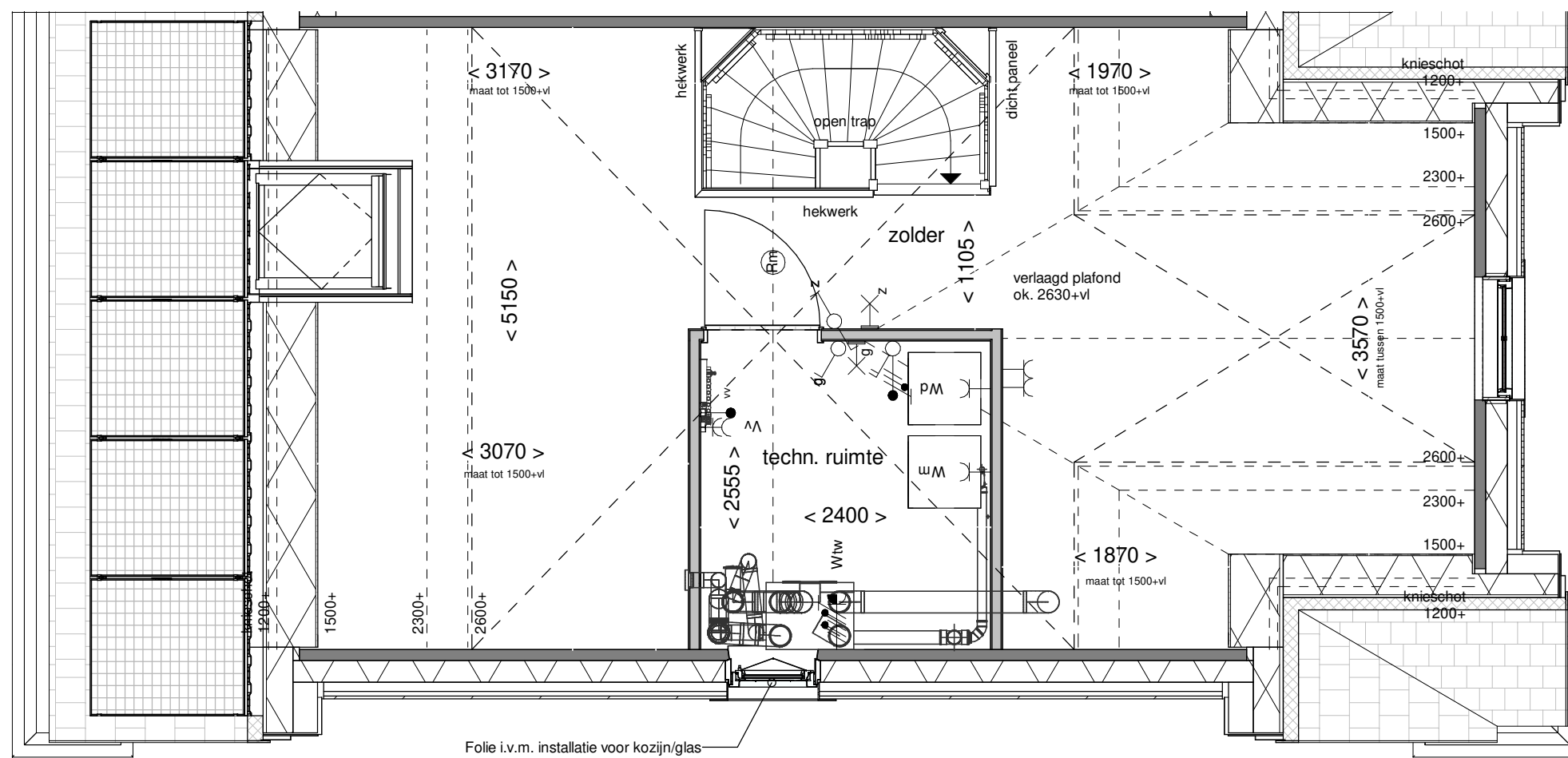

Tekening: Tweede verdieping  
 Woningtype: X+U'  
 Bouwnummer: 192  
 Bladnummer: VT-44-192c  
 Schaal: 1:50  
 Datum: 19-12-2023





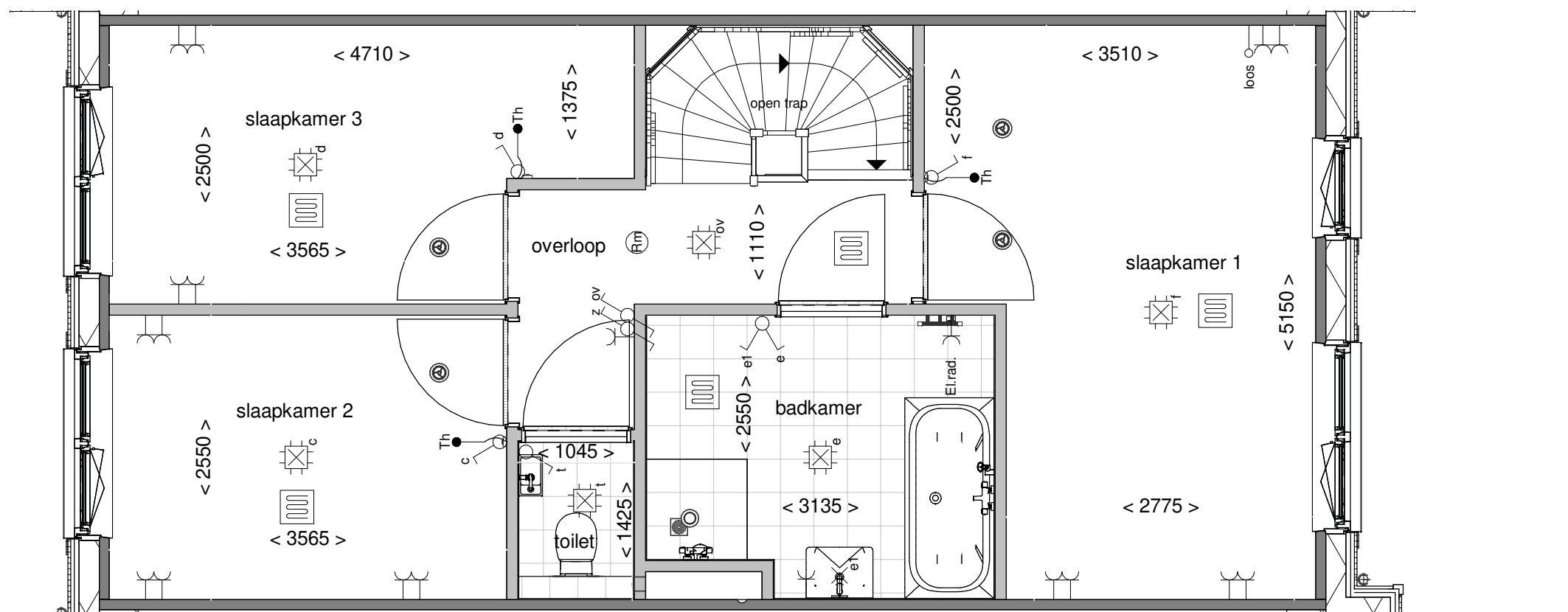

Tekening: Eerste verdieping

Woningtype: X+

Bouwnummer: 193

Bladnummer: VT-44-193b

Schaal: 1:50

Datum: 19-12-2023

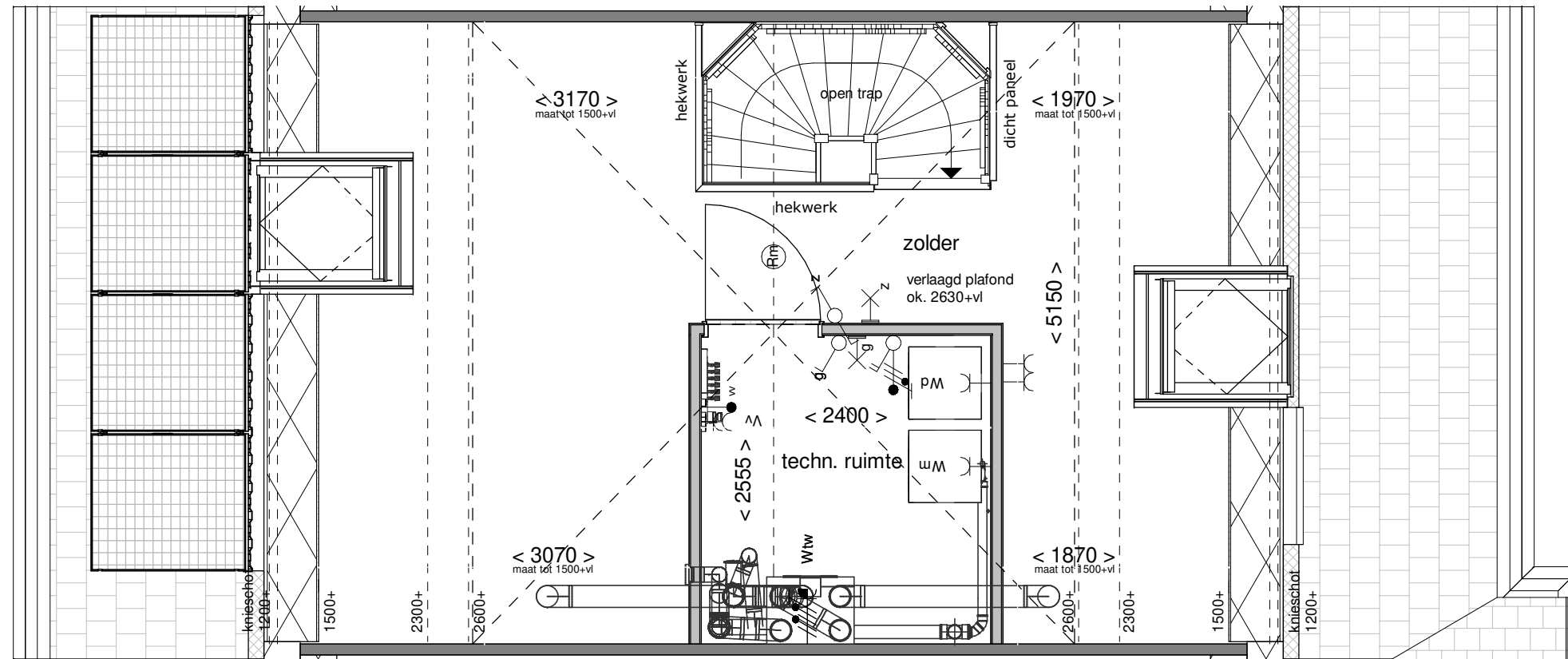

Tekening: Tweede verdieping

Woningtype: X+

Bouwnummer: 193

Bladnummer: VT-44-193c

Schaal: 1:50

Datum: 19-12-2023

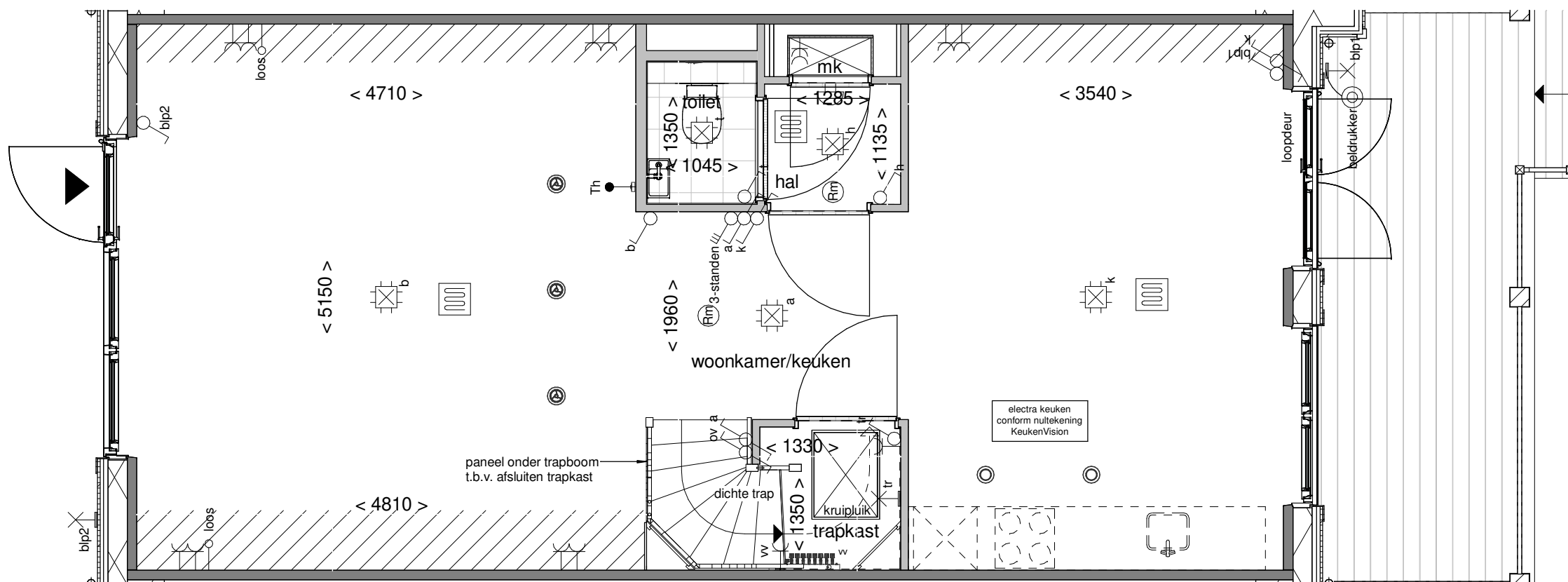

Tekening: Begane grond

Woningtype: X+

Bouwnummer: 194

Bladnummer: VT-44-194a

Schaal: 1:50

Datum: 19-12-2023

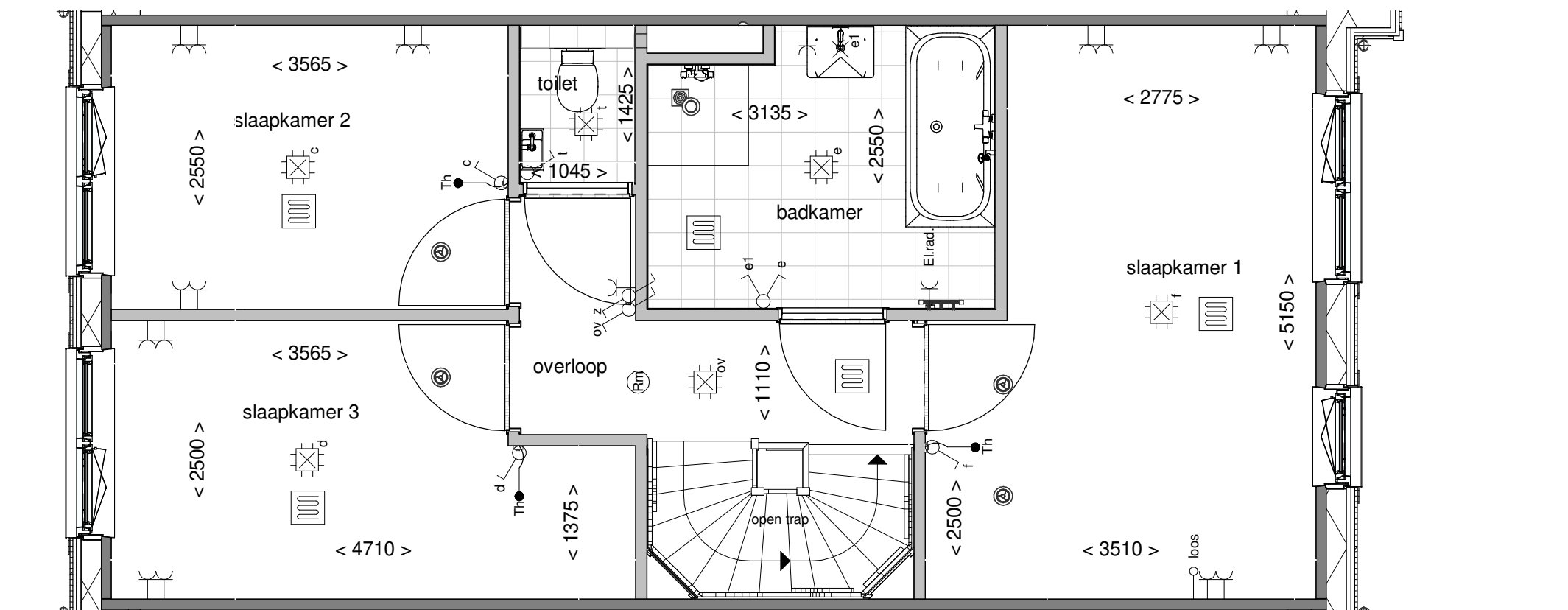

Tekening: Eerste verdieping

Woningtype: X+

Bouwnummer: 194

Bladnummer: VT-44-194b

Schaal: 1:50

Datum: 19-12-2023

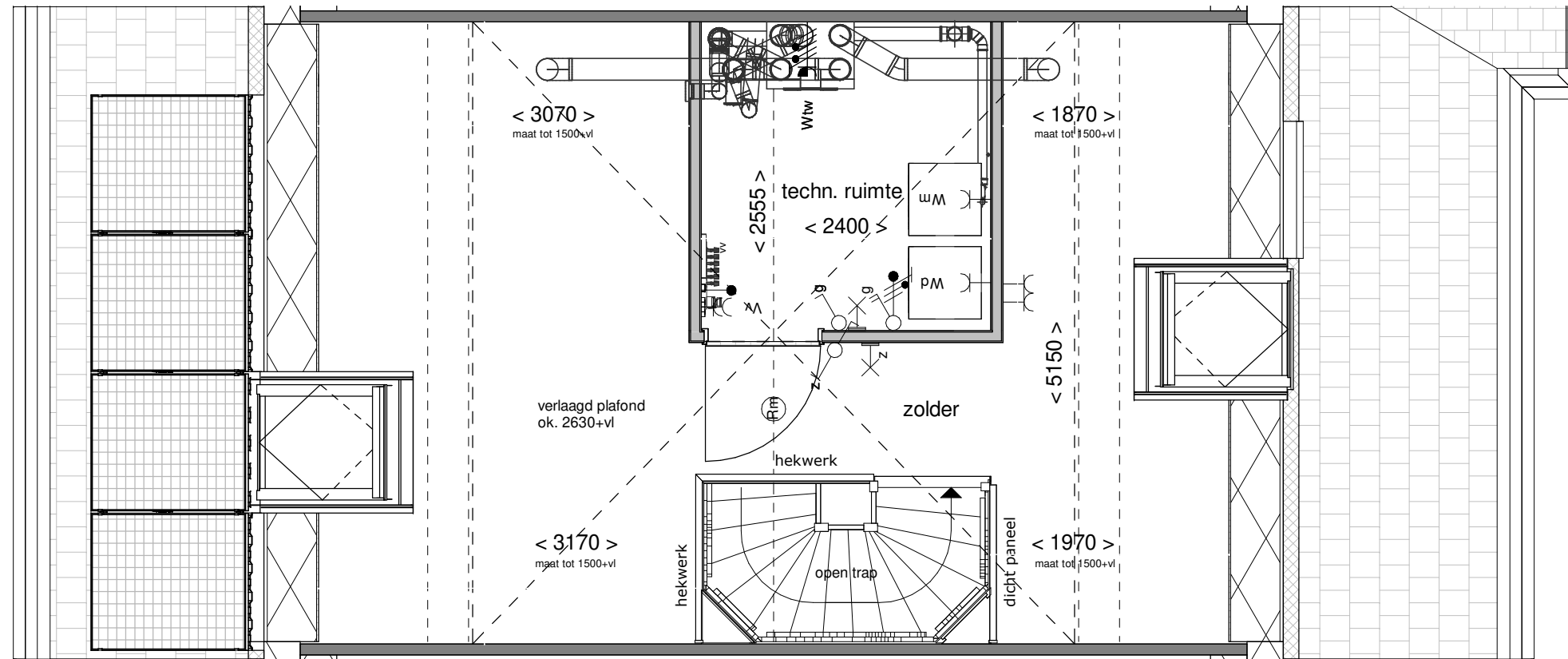

Tekening: Tweede verdieping

Woningtype: X+

Bouwnummer: 194

Bladnummer: VT-44-194c

Schaal: 1:50

Datum: 19-12-2023

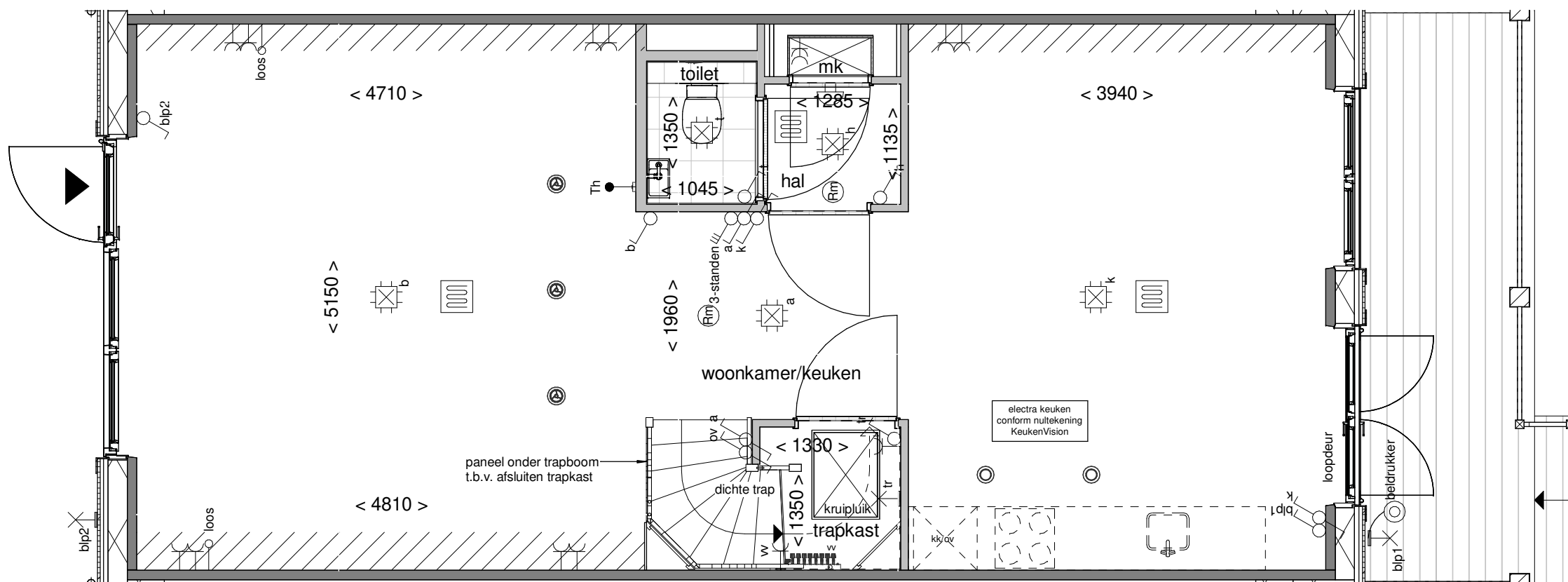

Tekening: Begane grond

Woningtype: X+'

Bouwnummer: 195

Bladnummer: VT-44-195a

Schaal: 1:50

Datum: 19-12-2023

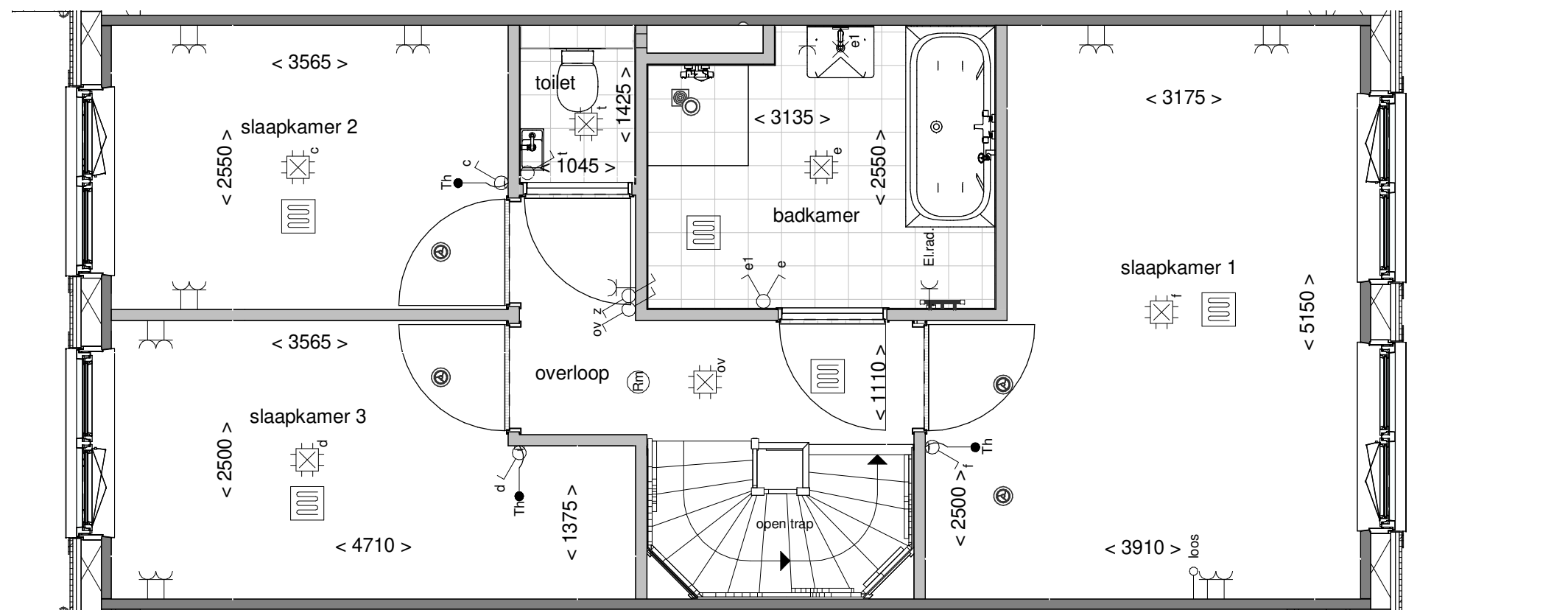

Tekening: Eerste verdieping

Woningtype: X+'

Bouwnummer: 195

Bladnummer: VT-44-195b

Schaal: 1:50

Datum: 19-12-2023

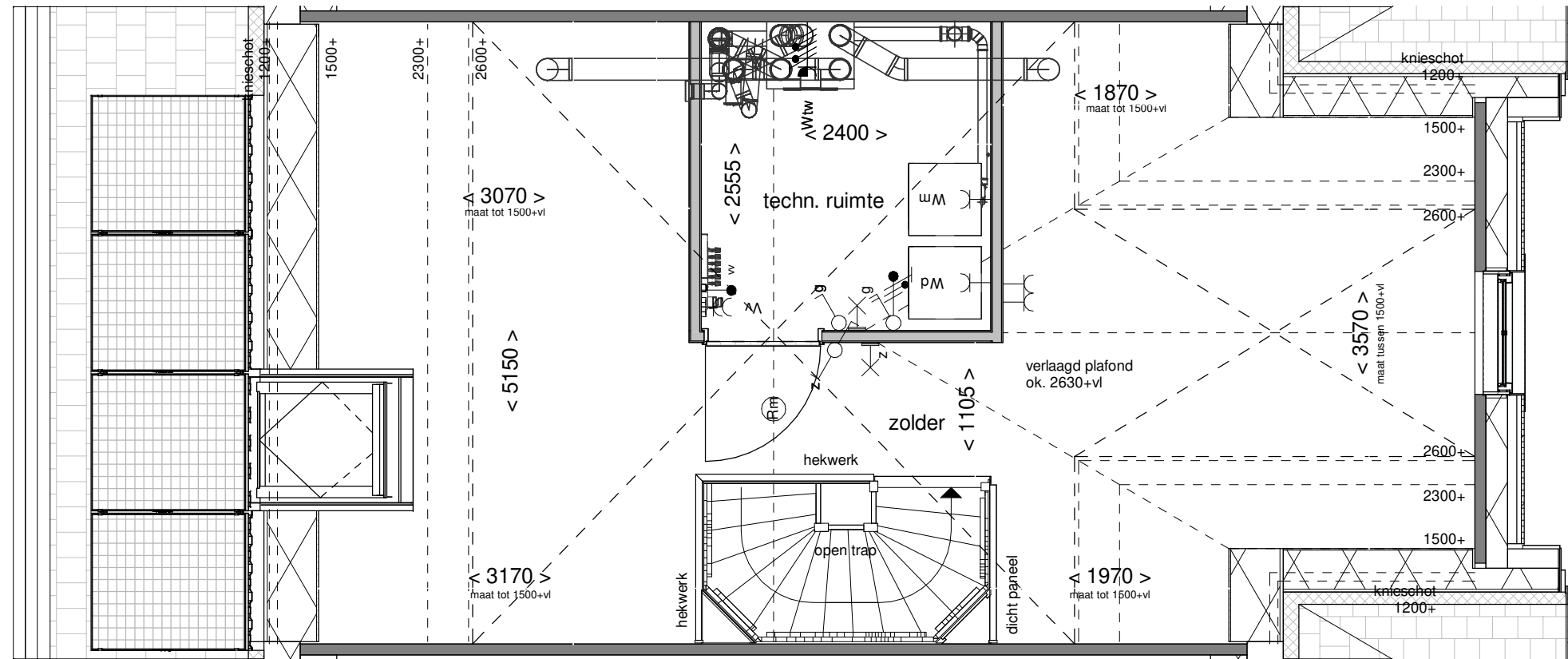

Tekening: Tweede verdieping

Woningtype: X+'

Bouwnummer: 195

Bladnummer: VT-44-195c

Schaal: 1:50

Datum: 19-12-2023



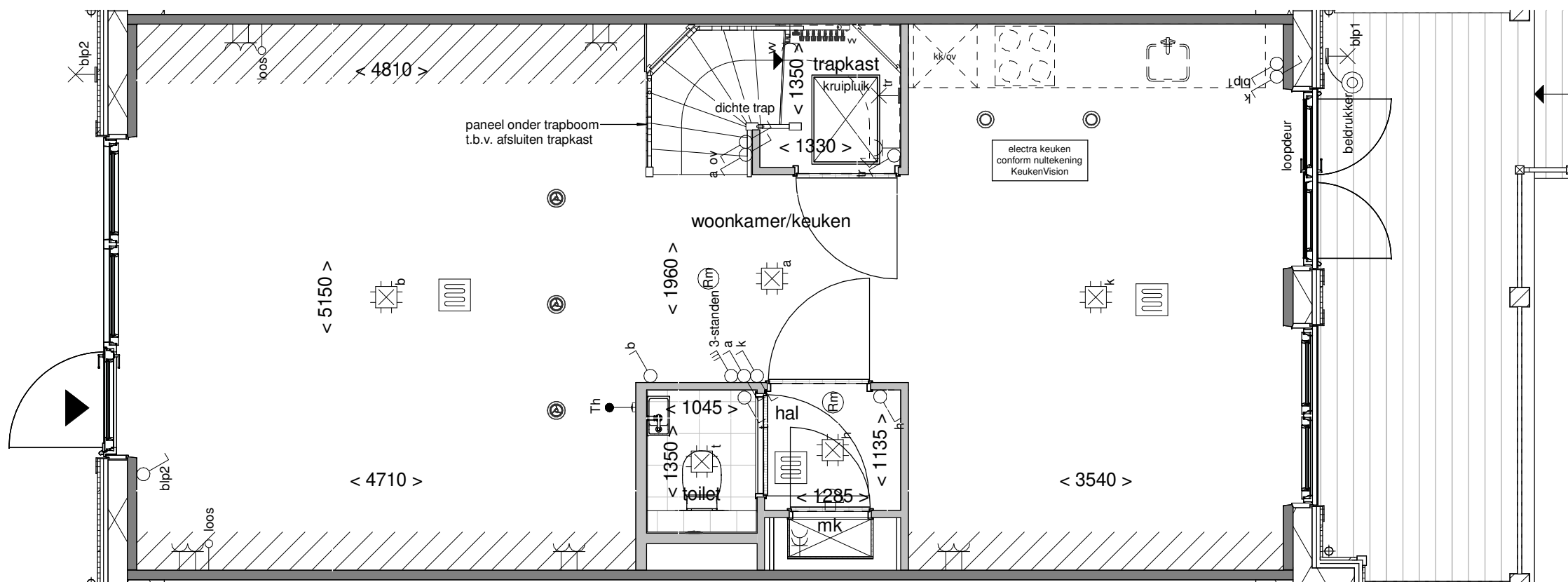

Tekening: Begane grond

Woningtype: X+

Bouwnummer: 196

Bladnummer: VT-44-196a

Schaal: 1:50

Datum: 19-12-2023

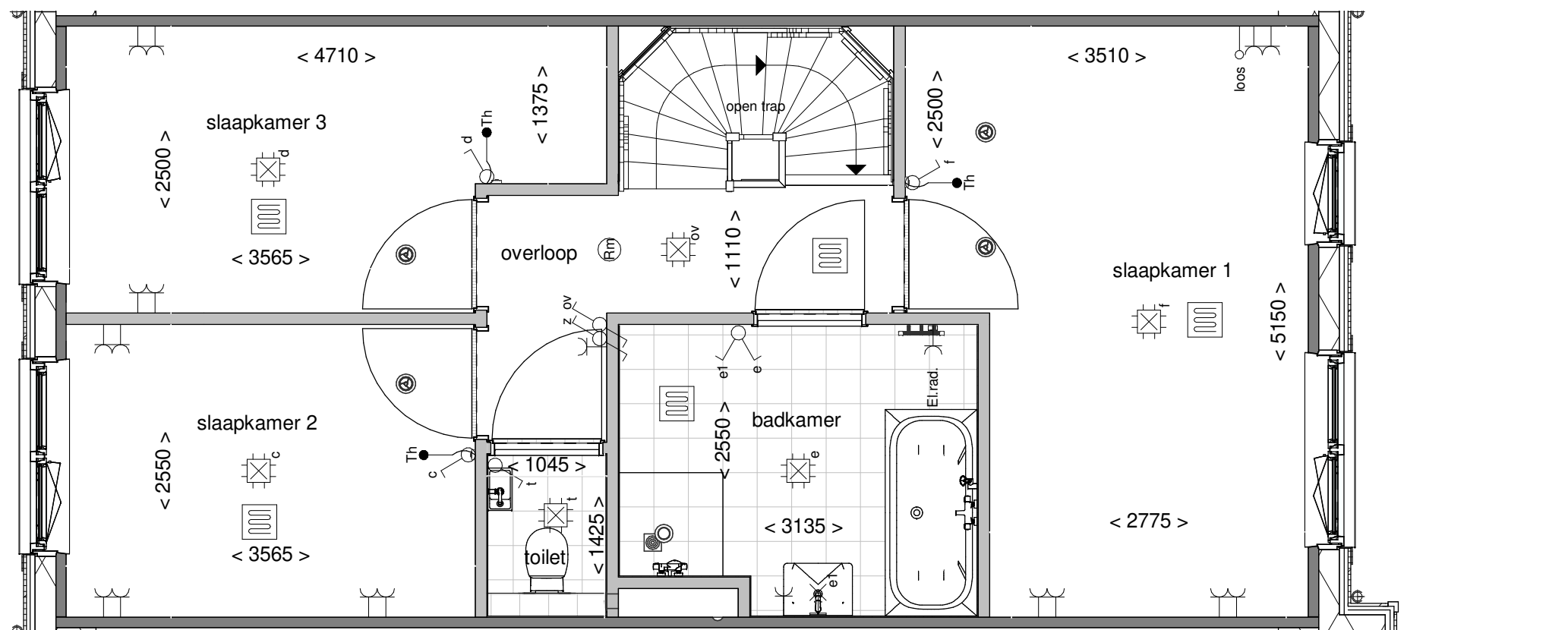

Tekening: Eerste verdieping

Woningtype: X+

Bouwnummer: 196

Bladnummer: VT-44-196b

Schaal: 1:50

Datum: 19-12-2023

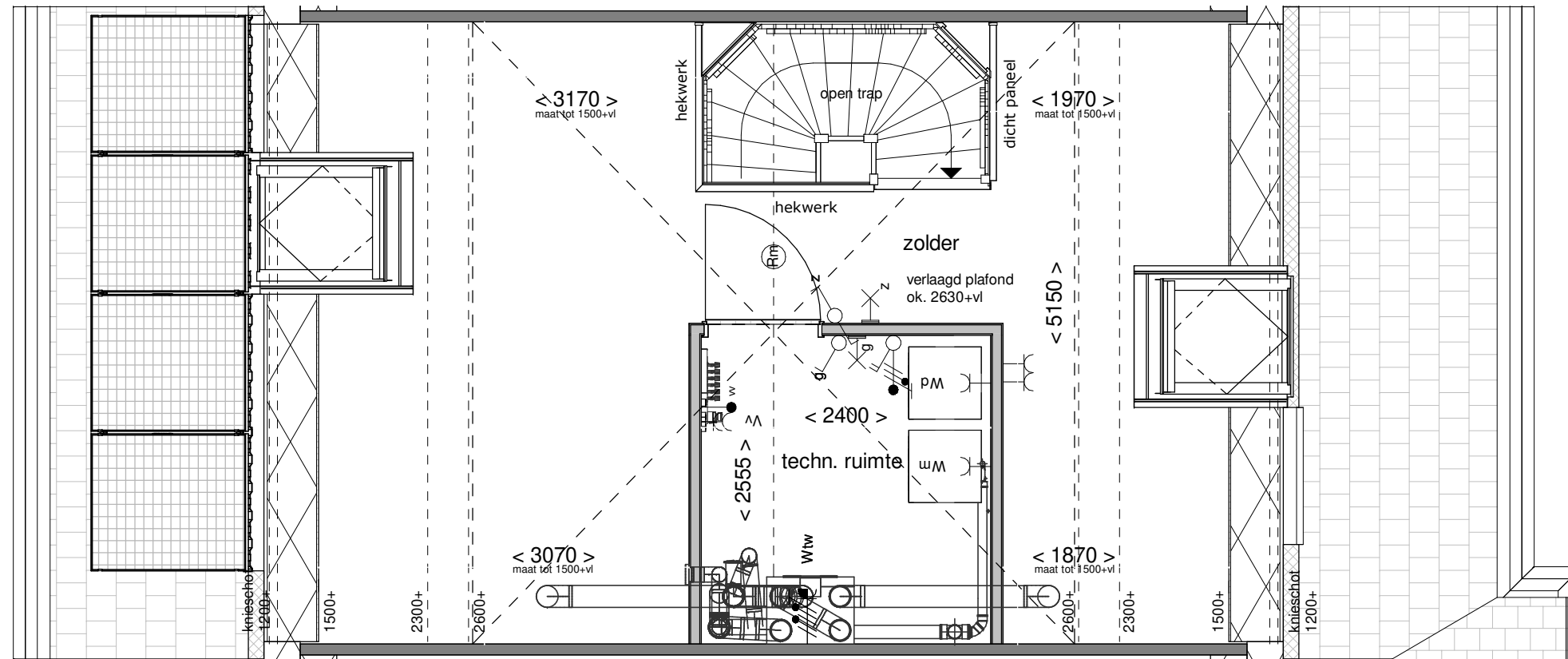

Tekening: Tweede verdieping

Woningtype: X+

Bouwnummer: 196

Bladnummer: VT-44-196c

Schaal: 1:50

Datum: 19-12-2023

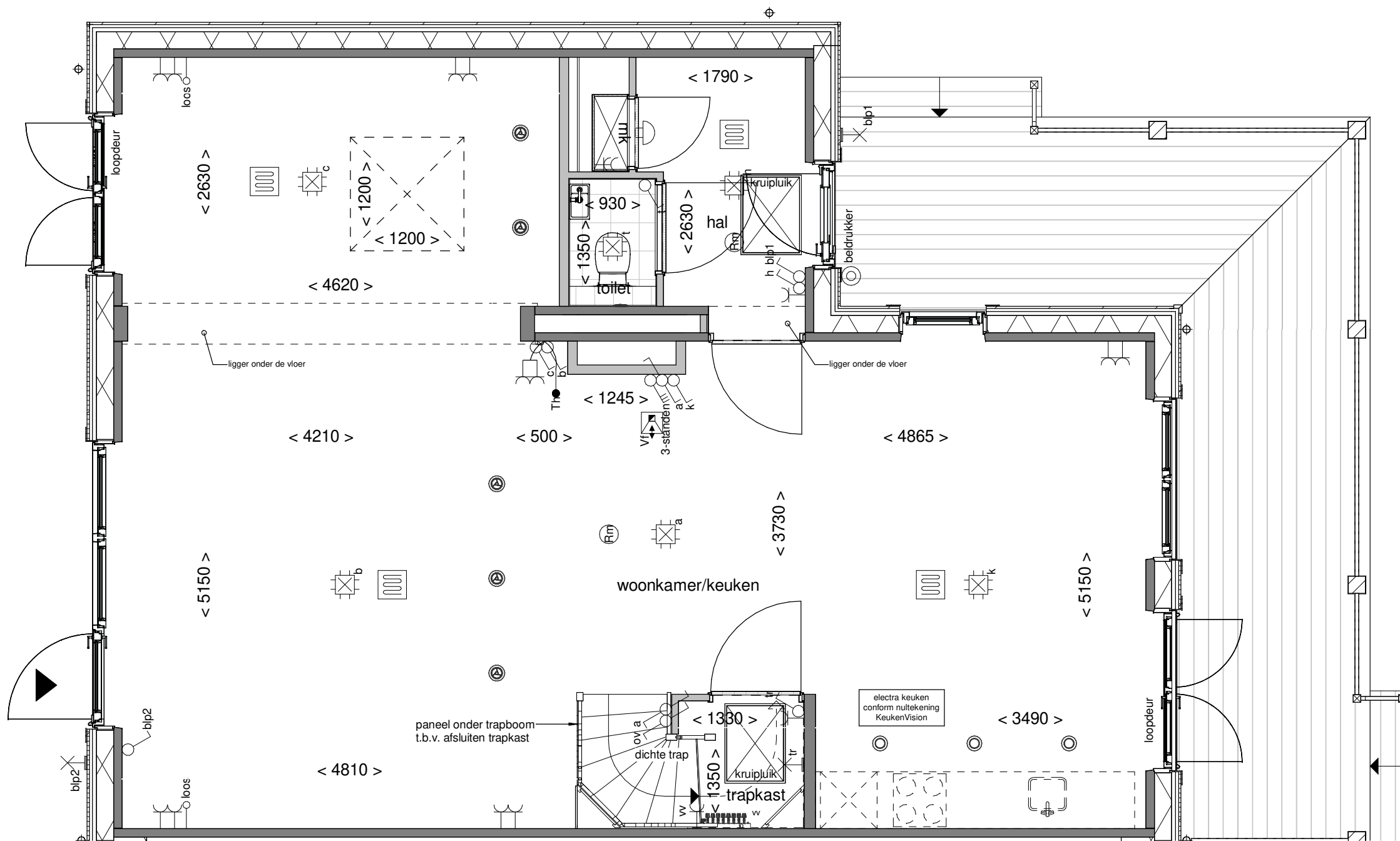

Tekening: Begane grond

Woningtype: X+U

Bouwnummer: 197

Bladnummer: VT-44-197a

Schaal: 1:50

Datum: 19-12-2023

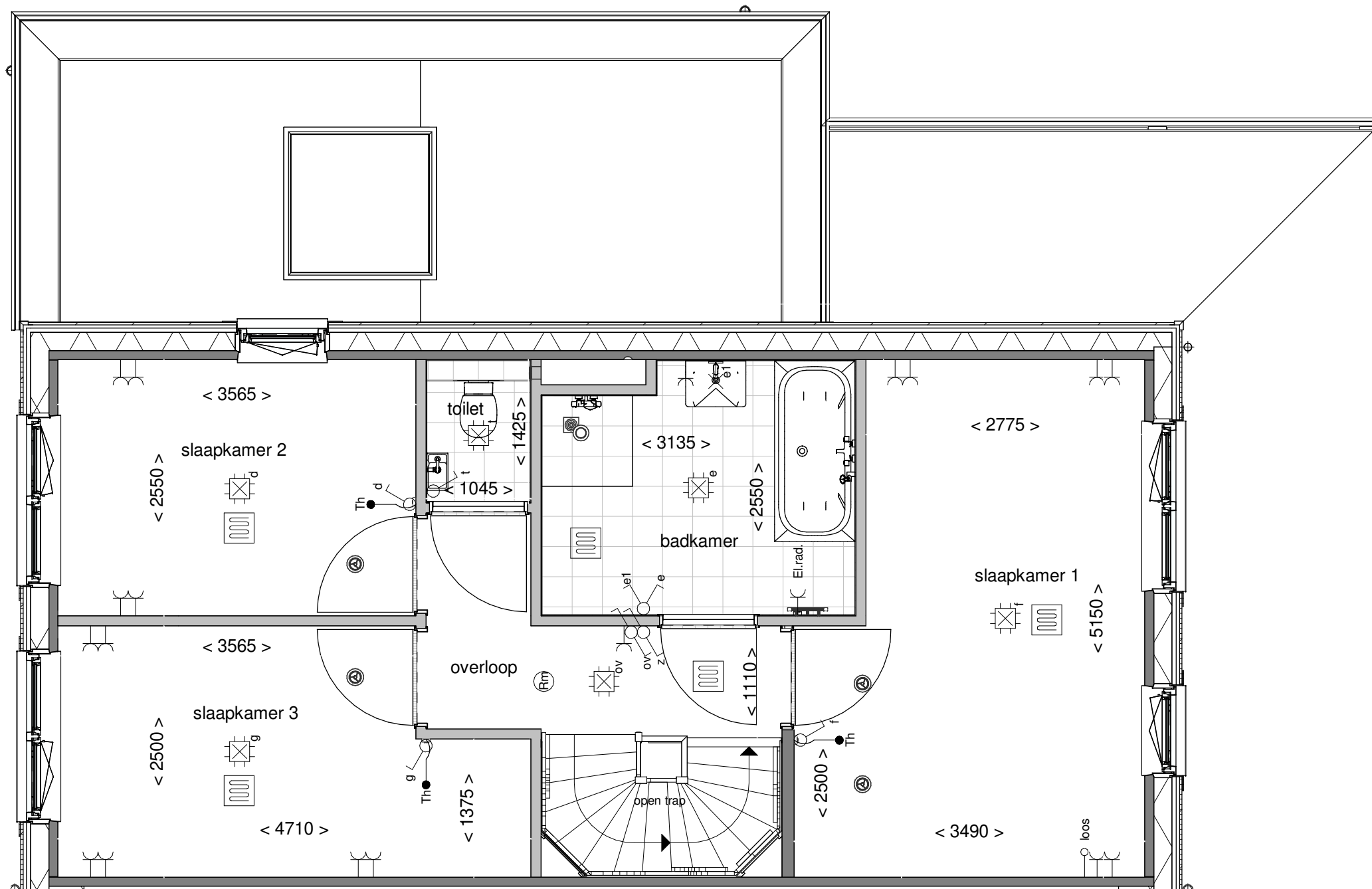

Tekening: Eerste verdieping  
 Woningtype: X+U  
 Bouwnummer: 197  
 Bladnummer: VT-44-197b  
 Schaal: 1:50  
 Datum: 19-12-2023





Voorgevel

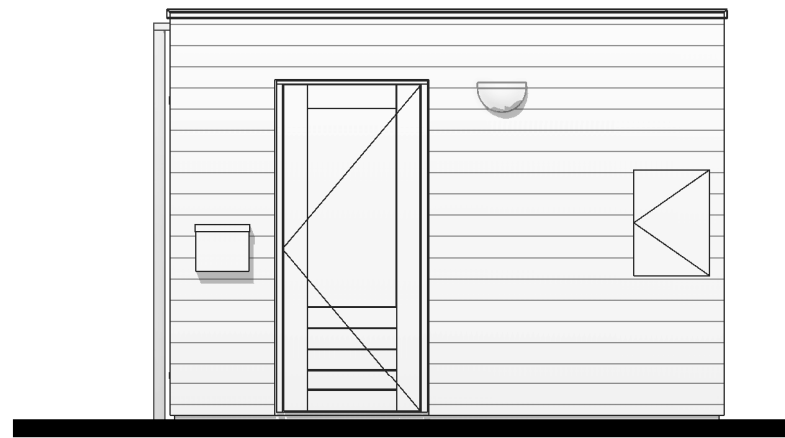

Rechter zijgevel

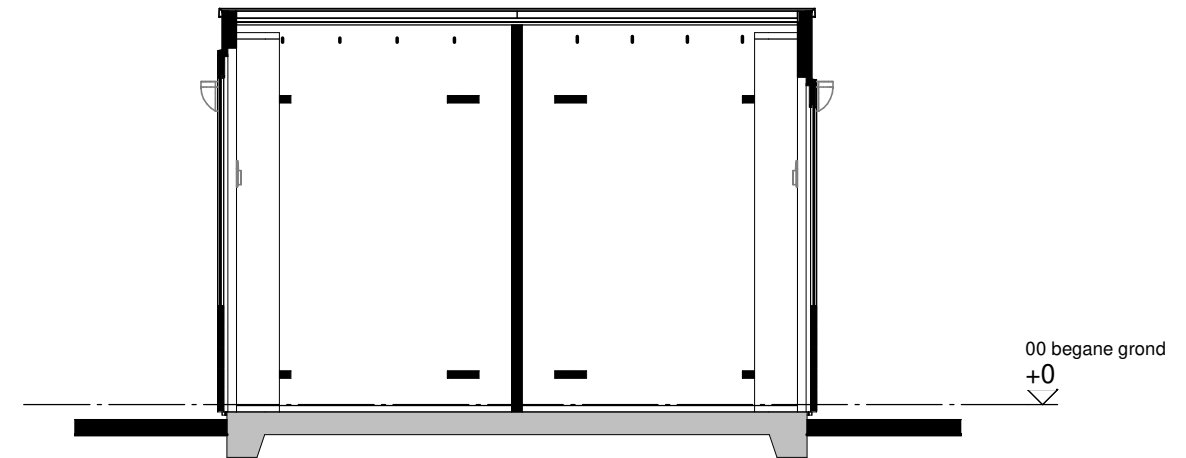

Doorsnede A-A



Achtergevel

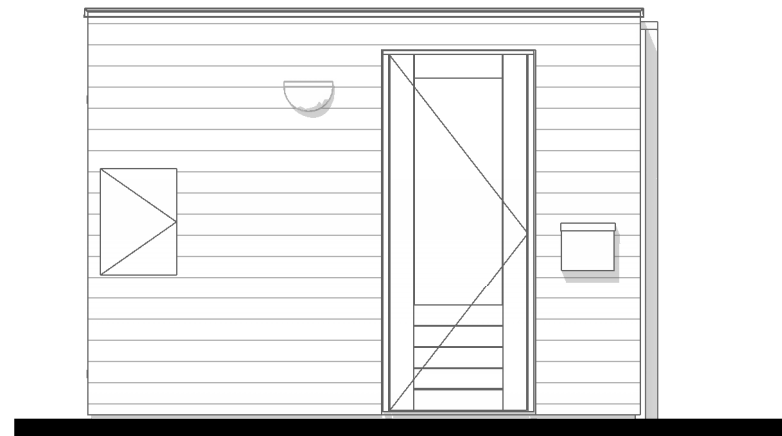

Linker zijgevel

### Renvooi

- houten delen
- houten wanden

### Disclaimer

De op deze tekening aangegeven maten zijn circa maten in millimeters en tussen de wanden / vloeren gemeten, waarbij geen rekening is gehouden met enige wandafwerking, plinten, aftimmering, ect. In verband met de nauwkeurige uitwerking van details, constructie, maatvoering, materialen e.d. kunnen er kleine afwijkingen ontstaan ten opzichte van de nu vermelde gegevens. Deze geringe afwijkingen geven geen aanleiding tot verrekening. Aan de op deze tekening aangegeven maten kunnen derhalve geen rechten worden ontleend. De op deze tekening aangegeven maatvoering is niet geschikt voor opdrachten aan derden door koper(s). De posities van aansluitingen en installatie onderdelen zijn indicatief op tekening aangegeven. De exacte aantallen en posities zullen na berekening in het werk door de installateurs worden bepaald en kunnen afwijken van deze tekening.

### Installaties

- enkelpolige schakelaar
- dubbele wandcontactdoos
- lichtpunt buiten incl. armatuur
- lichtpunt aan wand
- brievenbus



Tekening: **Berging dubbel 1**

Woningtype: -

Bouwnummer: -

Bladnummer: VT-00-01

Schaal: 1:50

Datum: 19-12-2023

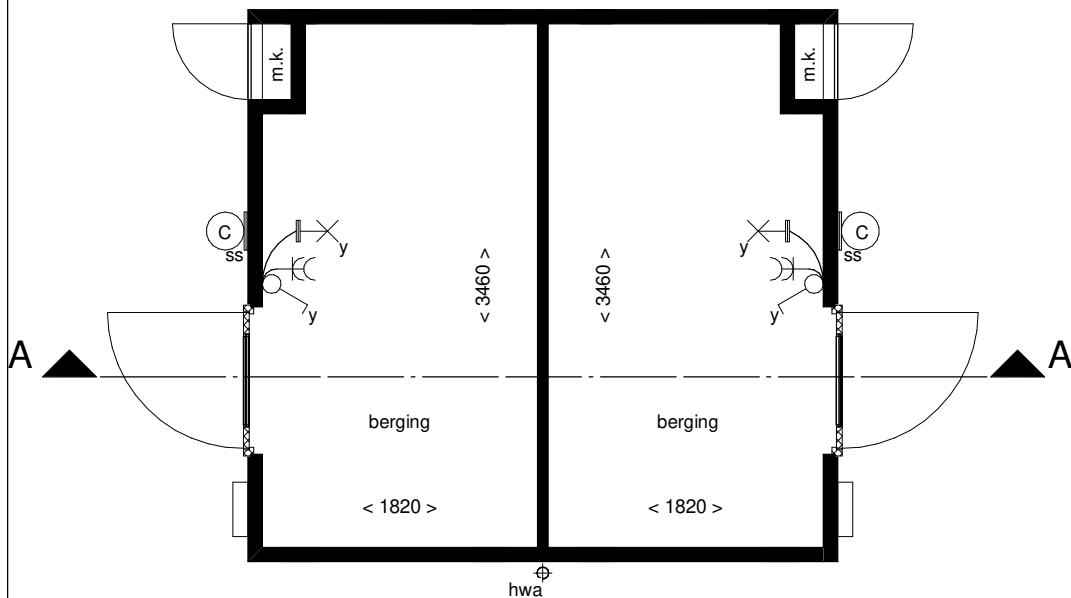

Plattegrond

Van toepassing bij bouwnummer:  
170 t/m 197, 210, 211, 223 t/m 226